

Δημόσια Διαβούλευση Ειδικής Περιβαλλοντικής Μελέτης περιοχών Natura (Ομάδα 8α) Περιφερειακών Ενοτήτων Σύρου, Άνδρου, Τήνου, Μυκόνου, Κέας-Κύθνου, Μήλου

ΑΝΑΚΟΙΝΩΣΗ

Αθήνα 16/11/2022

Το Υπουργείο Περιβάλλοντος και Ενέργειας υλοποιεί το έργο «Εκπόνηση Ειδικών Περιβαλλοντικών Μελετών (ΕΠΜ), Σύμβαση Προεδρικών Διαταγμάτων Προστασίας και Σχεδίων Διαχείρισης (ΣΔ) για τις Περιοχές του Δικτύου Natura 2000». Το Έργο είναι ενταγμένο στο Επιχειρησιακό Πρόγραμμα «Υποδομές Μεταφορών, Περιβάλλον και Αειφόρος Ανάπτυξη 2014-2020 (ΕΠ ΥΜΕΠΕΡΑΑ)» και συγχρηματοδοτείται από την Ελλάδα και την Ευρωπαϊκή Ένωση (Ευρωπαϊκό Ταμείο Περιφερειακής Ανάπτυξης, ΕΤΠΑ).

Η εταιρία «ΥΛΗ - ΔΙΑΧΕΙΡΙΣΗ ΚΑΙ ΠΡΟΣΤΑΣΙΑ ΠΕΡΙΒΑΛΛΟΝΤΟΣ» έχει αναλάβει το έργο «Εκπόνηση ΕΠΜ και ΣΔ για τις περιοχές Natura 2000 της Περιφέρειας Νοτίου Αιγαίου». Η πρώτη μελέτη αφορά την «**Ομάδα 8α περιοχών Natura Περιφερειακών Ενοτήτων Σύρου, Άνδρου, Τήνου, Μυκόνου, Κέας-Κύθνου, Μήλου**». Στις **16 Νοεμβρίου 2022** αναρτήθηκε η μελέτη στην ιστοσελίδα του ΥΠΕΝ για την διαδικασία της **Δημόσιας Διαβούλευσης που θα διαρκέσει ένα (1) μήνα**.

Η Ομάδα Μελέτης προσπαθεί για την μέγιστη δυνατή εμπλοκή στη διαβούλευση όλων των ενδιαφερόμενων μερών με σκοπό το καλύτερο δυνατό αποτέλεσμα για την προστασία της φύσης και την αρμονική ένταξη των ανθρώπινων δραστηριοτήτων στο φυσικό περιβάλλον.

Κατά τη διάρκεια της διαβούλευσης θα γίνει **διαδικτυακά Κεντρική Ημερίδα** σε χρόνο που θα προσδιοριστεί πολύ σύντομα. Επίσης θα γίνουν τρεις (3) **τοπικές διαβουλεύσεις**, στην **Άνδρο**, στη **Σύρο** και στην **Μήλο** με αντικείμενο τις περιοχές Natura που ενδιαφέρουν τους κατοίκους των αντίστοιχων νησιών και της ευρύτερης περιοχής τους. Το πρόγραμμα θα ανακοινωθεί μόλις γίνει η συνεννόηση με τους αντίστοιχους δήμους.

Σκοπός των συναντήσεων θα είναι να ενημερωθούν οι Δήμοι, οι ενδιαφερόμενοι φορείς και οι πολίτες για το περιεχόμενο και τις προτάσεις της μελέτης, ώστε να διεξαχθεί με τις καλύτερες δυνατές συνθήκες η σχετική Διαβούλευση.

Οι Δημόσιες Υπηρεσίες, οι Δήμοι, οι φορείς και οι πολίτες μπορούν να δουν τα στοιχεία της μελέτης στο παρακάτω link: <https://ypen.gov.gr/diavouleusi/forums/forum/dimosia-diavoyleysi-toy-ergoy-ekponisi-eidikon-perivallontikon-meleton-syntaxi-proedrikon-diatagmaton-prostasias-kai-schedion-diacheirisis-gia-tis-perioches-toy-diktyoy-natura-2000/epm-8a-perioches-natura-2000-tis-perifereias-notioy-aigaiou/>

Σύντομα θα καθοριστεί ο τρόπος επικοινωνίας για τη Διαβούλευση με βάση τα στοιχεία της μελέτης που έχουν αναρτηθεί.

Στον πίνακα που ακολουθεί φαίνονται οι περιοχές (Natura) της μελέτης, που έχουν αναρτηθεί για διαβούλευση με την ονομασία τους, ανά Δήμο.

Για την ΥΛΗ

Ηλίας Αποστολίδης

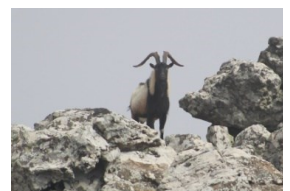
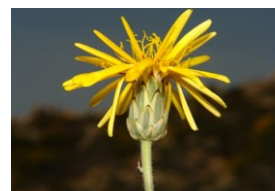
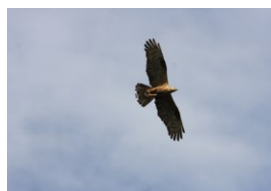

Ομάδα 8α περιοχών Natura Περιφερειακών Ενοτήτων Σύρου, Άνδρου, Τήνου, Μυκόνου, Κέας-Κύθνου, Μήλου

ΠΙΝΑΚΑΣ ΠΕΡΙΟΧΩΝ NATURA ΑΝΑ ΔΗΜΟ

ΔΗΜΟΙ	ΚΩΔΙΚΟΙ NATURA	ΟΝΟΜΑΣΙΑ ΠΕΡΙΟΧΩΝ NATURA
ΔΗΜΟΣ ΣΥΡΟΥ	GR4220032	ΒΟΡΕΙΑ ΣΥΡΟΣ ΚΑΙ ΝΗΣΙΔΕΣ
	GR4220018	ΣΥΡΟΣ: ΟΡΟΣ ΣΥΡΙΓΓΑΣ ΕΩΣ ΠΑΡΑΛΙΑ
	GR4220033	ΝΗΣΟΣ ΓΥΑΡΟΣ ΚΑΙ ΘΑΛΑΣΣΙΑ ΖΩΝΗ
ΔΗΜΟΣ ΑΝΔΡΟΥ	GR4220001	ΑΝΔΡΟΣ: ΟΡΜΟΣ ΒΙΤΑΛΙ ΚΑΙ ΚΕΝΤΡΙΚΟΣ ΟΡΕΙΝΟΣ ΟΓΚΟΣ
	GR4220028	ΑΝΔΡΟΣ: ΚΕΝΤΡΙΚΟ ΚΑΙ ΝΟΤΙΟ ΤΜΗΜΑ, ΓΥΡΩ ΝΗΣΙΔΕΣ ΚΑΙ ΠΑΡΑΚΤΙΑ ΘΑΛΑΣΣΙΑ ΖΩΝΗ
	GR4220035	ΘΑΛΑΣΣΙΑ ΖΩΝΗ ΑΝΔΡΟΥ
ΔΗΜΟΣ ΚΕΑΣ	GR4220011	ΑΝΑΤΟΛΙΚΗ ΚΕΑ
ΔΗΜΟΣ ΚΥΘΝΟΥ	GR4220010	ΒΟΡΕΙΟΔΥΤΙΚΗ ΚΥΘΝΟΣ: ΟΡΟΣ ΑΘΕΡΑΣ - ΑΚΡΩΤΗΡΙΟ ΚΕΦΑΛΟΣ ΚΑΙ ΠΑΡΑΚΤΙΑ ΖΩΝΗ
ΔΗΜΟΣ ΚΙΜΩΛΟΥ	GR4220006	ΝΗΣΙΣ ΠΟΛΥΑΙΓΟΣ - ΚΙΜΩΛΟΣ
	GR4220030	ΔΥΤΙΚΗ ΜΗΛΟΣ, ΑΝΤΙΜΗΛΟΣ, ΠΟΛΥΑΙΓΟΣ ΚΑΙ ΝΗΣΙΔΕΣ
ΔΗΜΟΣ ΜΗΛΟΥ	GR4220005	ΠΑΡΑΚΤΙΑ ΖΩΝΗ ΔΥΤΙΚΗΣ ΜΗΛΟΥ
	GR4220007	ΝΗΣΟΣ ΑΝΤΙΜΗΛΟΣ - ΘΑΛΑΣΣΙΑ ΠΑΡΑΚΤΙΑ ΖΩΝΗ
	GR4220020	ΝΗΣΟΣ ΜΗΛΟΣ: ΠΡΟΦΗΤΗΣ ΗΛΙΑΣ - ΕΥΡΥΤΕΡΗ ΠΕΡΙΟΧΗ
	GR4220030	ΔΥΤΙΚΗ ΜΗΛΟΣ, ΑΝΤΙΜΗΛΟΣ, ΠΟΛΥΑΙΓΟΣ ΚΑΙ ΝΗΣΙΔΕΣ
ΔΗΜΟΣ ΣΕΡΙΦΟΥ	GR4220009	ΝΟΤΙΑ ΣΕΡΙΦΟΣ
	GR4220029	ΣΕΡΙΦΟΣ: ΠΑΡΑΚΤΙΑ ΖΩΝΗ ΚΑΙ ΝΗΣΙΔΕΣ ΣΕΡΙΦΟΠΟΥΛΑ, ΠΙΠΕΡΙ ΚΑΙ ΒΟΥΣ
ΔΗΜΟΣ ΣΙΦΝΟΥ	GR4220008	ΣΙΦΝΟΣ: ΠΡΟΦΗΤΗΣ ΗΛΙΑΣ ΜΕΧΡΙ ΔΥΤΙΚΕΣ ΑΚΤΕΣ ΚΑΙ ΘΑΛΑΣΣΙΑ ΠΕΡΙΟΧΗ
ΔΗΜΟΣ ΜΥΚΟΝΟΥ	GR4220027	ΝΗΣΙΔΕΣ ΜΥΚΟΝΟΥ: ΡΗΝΕΙΑ, ΧΤΑΠΟΔΙΑ, ΤΡΑΓΟΝΗΣΙ ΚΑΙ ΘΑΛΑΣΣΙΑ ΠΕΡΙΟΧΗ
ΔΗΜΟΣ ΤΗΝΟΥ	GR4220031	ΒΟΡΕΙΟΑΝΑΤΟΛΙΚΗ ΤΗΝΟΣ ΚΑΙ ΝΗΣΙΔΕΣ
	GR4220019	ΤΗΝΟΣ: ΜΥΡΣΙΝΗ - ΑΚΡΩΤΗΡΙΟ ΛΙΒΑΔΑ

